



Port de Motril
GRANADA

Autorité Portuaire de Motril



PUERTO DE MOTRIL

La mejor opción logística entre Marruecos y Europa

La meilleure option logistique entre le Maroc et l'Europe



COMO AGILIZAR EL ESLABÓN PORTUARIO DE LA RELACIÓN CON EL NORTE DE AFRICA

**Port de Motril**
GRANADA
Autorité Portuaire de Motril



Port de Motril
GRANADA
Autorité Portuaire de Motril

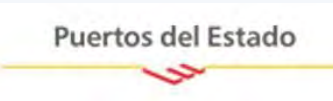

KINGDOM OF MOROCCO

infographic elements



Port de Motril
GRANADA

Autorité Portuaire de Motril



Unitary
parliamentary
constitutional
monarchy

GOVERNMENT



Capital
RABAT

AUTOMOCIÓN



+ 500.000 Empleos



+ 10.000 Millones USD



1 Millón

TEXTIL



+ 165.000 Empleos



+ 3.500 Millones USD

1,70 % PIB

Confección

Denim



AGRICULTURA



+ 50% Población

19 % PIB



RELIGION



Moroccan
dirham
(MAD)

CURRENCY

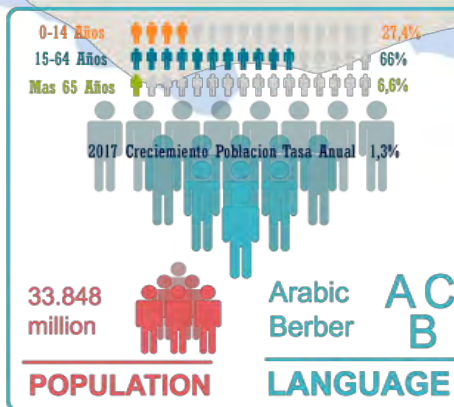



Tráfico Europeo 2018

Import/Export

24 Millones Toneladas

Jigsaw



Resumen Eurostat y Agencia Tributaria

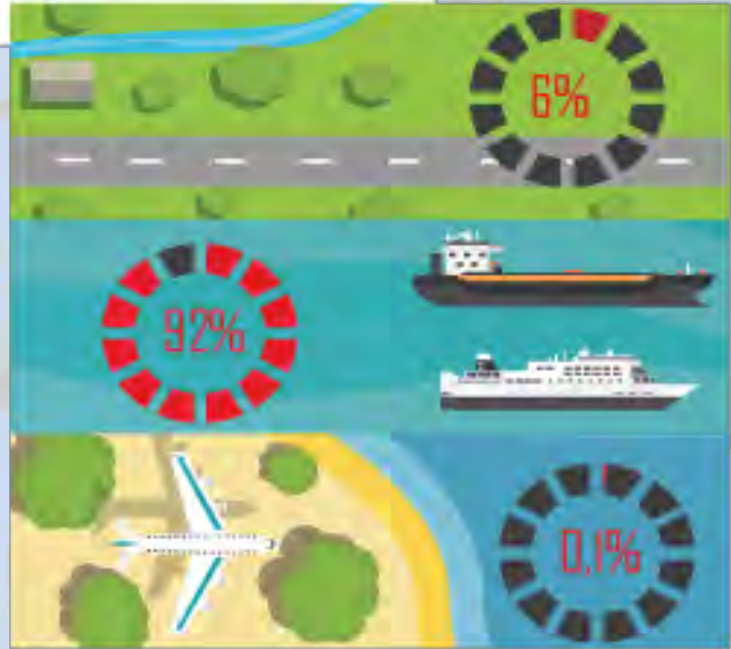
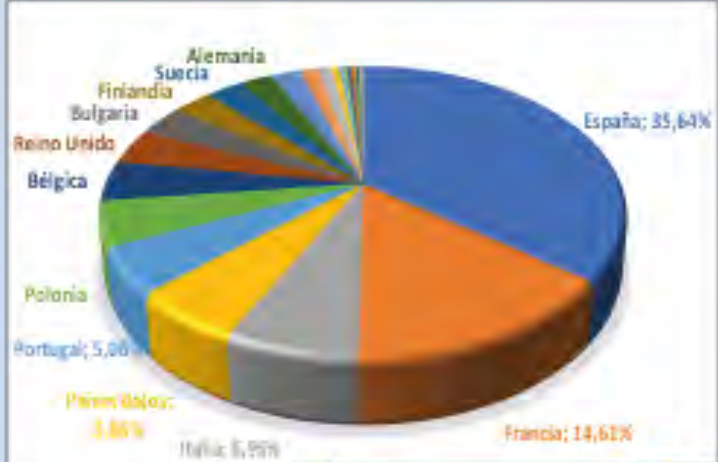



Tráfico España 2018

Import/Export

8,8 Millones Toneladas

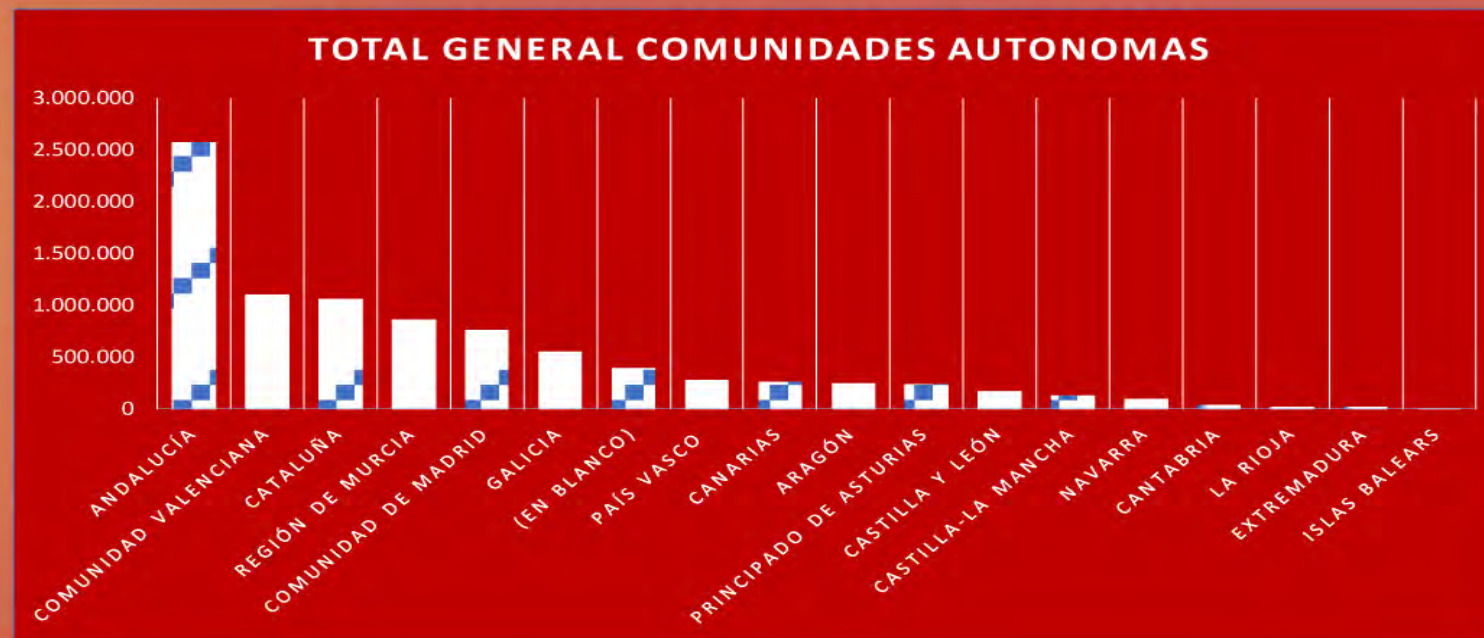
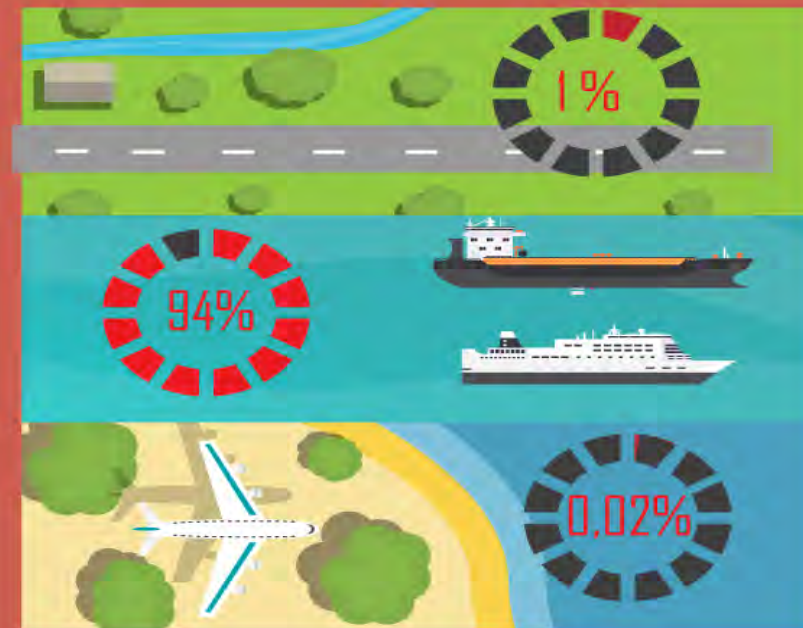

Port de Motril
GRANADA

Autorité Portuaire de Motril

Temps de route

■ MOTRIL ■ ALGECIRAS



MOTRIL-TANGER MED: 7-8 h (108 Milles)



Port de Motril
GRANADA
Autorité Portuaire de Motril





PORT DE MELILLA	90 NM
PORT DE NADOR	90 NM
PORT DE ALHOCEIMA	85 NM
PORT DE TANGER MED	110 NM
MADRID	493 KM
IRÚN	945 KM
SARAGOSSE	790 KM
BARCELONE	906 KM
JONQUERA	1053 KM





PARKING AREA
10.660 m²

IMPORT-EXPORT
10.660 m²



12.200 m²

ZONE D'EXTENSION
40.000 m²



Port de Motril
GRANADA

Autorité Portuaire de Motril



ACCÈS IMMÉDIAT DE L'AUTOROUTE AU QUAI

Connexion avec l'A-44 (Madrid)
et l'A-7 (Axe Méditerranée)

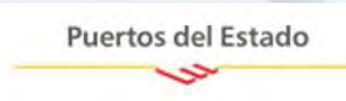

TANGER MED
PORT AUTHORITY



Puerto de Motril
GRANADA
Autorité Portuaire de Motril

TOTAL

Enero - Diciembre

2018

20.532

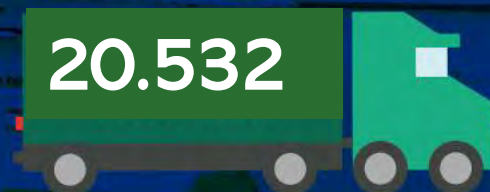

2017

12.157



EMBARCADOS

ENERO-OCTUBRE

2018

9.704



2017

5.972



DESEMBARCADOS

ENERO-OCTUBRE

2018

10.828



2017

6.185



TANGER MED
PORT AUTHORITY



Puerto de Motril
GRANADA
Autorité Portuaire de Motril

TONS MOTRIL TANGER-MED

2017
252.002



2018
449.203



Estudio de Accesibilidad Territorial Portuaria de la Fachada Marítima Mediterránea

OBJETIVOS

Identificar infraestructuras prioritarias mediante indicadores de accesibilidad

Identificar la dinámica de accesibilidad territorial actual del Puerto de Motril y su evolución en el tiempo

Establecer un marco comparativo que oriente las estrategias de competitividad interportuaria

Evolución accesibilidad territorial del Puerto de Motril



Port de Motril
GRANADA

Autorité Portuaire de Motril



Puertos del Estado

PUNTOS DE ORIGEN/DESTINO

PUNTOS DE ORGIEN DE LA FACHADA MARÍTIMA MEDITERRÁNEA CONSIDERADOS Y PUNTOS DE DESTINO PRIORITARIOS



Ubicación Puertos de Origen de la Fachada Marítima Mediterránea con influencia sobre el Puerto de Motril



Ubicación de los Puntos de Destino Prioritarios para el Puerto de Motril



Port de Motril
GRANADA

Autorité Portuaire de Motril

DECISIÓN PARÁMETROS ESCENARIOS FUTUROS

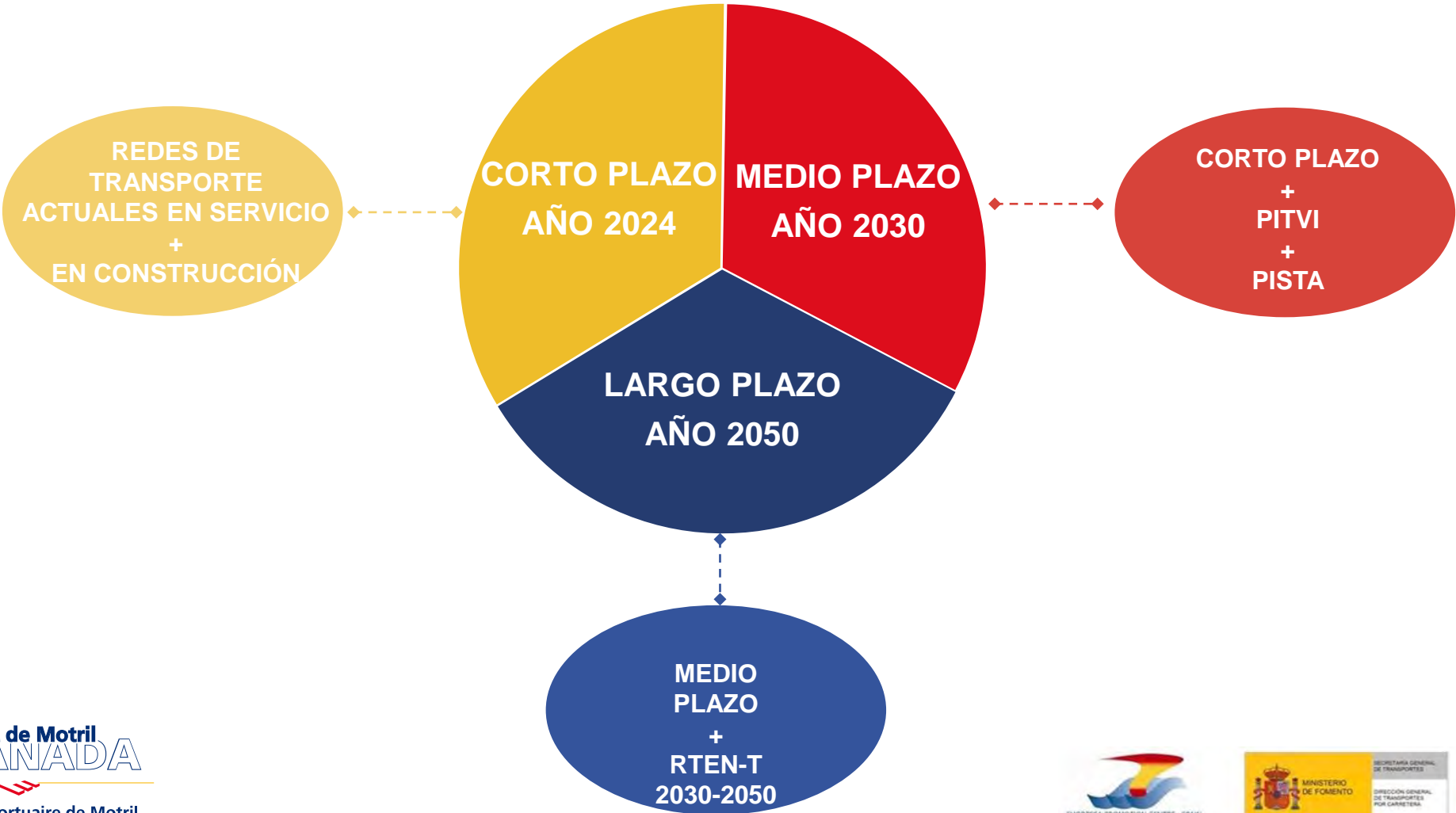

METODOLOGÍA EMPLEADA

ANÁLISIS VECTORIAL



ANÁLISIS RASTER

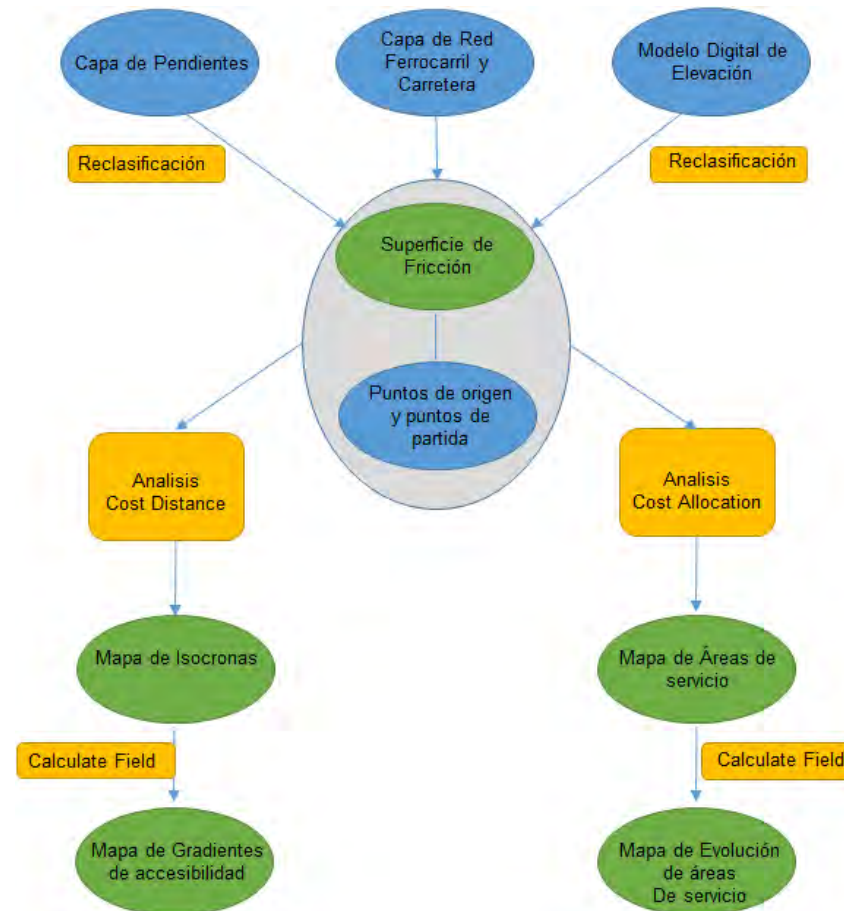

% DE MEJORA EN LA ACCESIBILIDAD

Puerto de origen	Valores medios del Incremento de Accesibilidad por Carretera			
	Mejora en los tiempos entre el Horizonte Actual y el Horizonte 2024 (minutos)	Mejora en los tiempos entre el Horizonte 2024 y el Horizonte 2030 (minutos)	Mejora en los tiempos entre el Horizonte 2030 y el Horizonte 2050 (minutos)	Incremento Medio de la Accesibilidad en el Territorio Nacional (% mejora)
Cádiz	0	6	14	3
Algeciras	0	4	11	2
Málaga	0	3	0	1
Motril	0	12	15	4
Almería	0	3	9	2
Cartagena	0	2	4	2
Alicante	0	2	0	2
Valencia	0	5	6	3



El **Puerto de Motril** es el que más mejora su accesibilidad por carretera en la situación futura, algo más que el resto de puertos



VASTE SURFACE
INDUSTRIELLE AVEC
PLUS DE 140
HECTARES
ANNEXÉES AU PORT

ZONE D'EXTENSION
40.000 m²

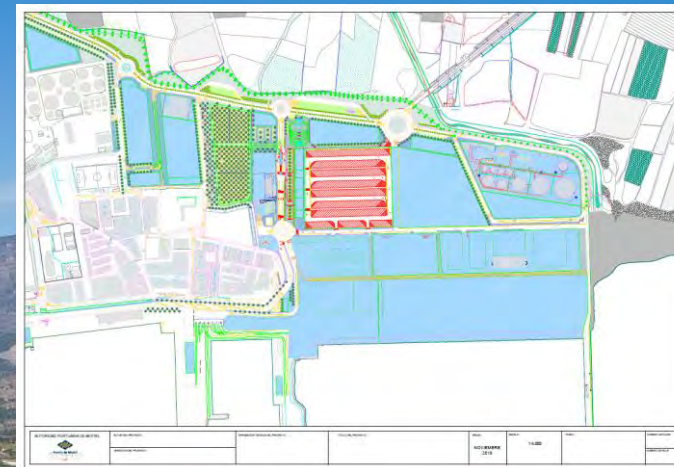

LOGISTIC PARTNERS



LIGNES MARITIMES RÉGULIÈRES
MELILLA, TANGER MED



POSTE D'INSPECTION FRONTALIÈRE
 DE MODERNES INSTALLATIONS TOTALEMENT ÉQUIPÉES

ACCÈS DIRECT À L'AUTOROUTE
 CONNEXIONS AVEC LES PRINCIPAUX NOEUDS LOGISTIQUES

LIGNES MARITIMES RÉGULIÈRES
NADOR, ALHOCEIMA



MEMBRES ASSOCIÉS



ASSOCIÉS



LOGISTIC PARTNERS





Port de Motril
GRANADA

Autorité Portuaire de Motril

Seguridad / Rapidez / Economía
Eficacia / Profesionalidad

Gracias por su atención

www.apmotril.com