

Bilbao
PORT



**Servicios soporte Brexit en la
plataforma telemática e-
puertobilbao**

Txaber Goiri Larrauri
Jefe de Competitividad e Innovación





Ventanilla única telemática para la mejora y simplificación de procesos ligados al movimiento de medios de transporte y mercancías



Servicios e-puertobilbao



- Gestión de Escalas (PIDE).
- Gestión de Mercancías Peligrosas.
- Entry Summary Declaration (ENS)
- Declaración Sumaria de deposito Temporal (DSDT)
- Consultas Sumarias
- Cruce partidas de DSDT con datos importación
- Servicio Coordinación Posicionamiento PIF/CIRA/Escaner
- Lista descarga.
- Levante sin papel salida mercancías Tren
- Exit Summary Declaration (EXS)
- Listas de Carga + Datado mercancía
- Consulta datado partidas anterior a la carga
- Manifiesto de Carga .
- Entréguese/Admítase de Contenedores
- Pre-avisos de entrada Puerto/Terminales
- Trazabilidad Contenedores
- Peso verificado
- Reserva de transporte marítimo-booking

Gestión de Escalas (PIDE).
Gestión de Mercancías Peligrosas.
Entry Summary Declaration (ENS)
Declaración Sumaria de deposito Temporal (DSDT)
Consultas Sumarias
Cruce partidas de DSDT con datos importación
Servicio Coordinación Posicionamiento PIF/CIRA/Escaner
Lista descarga.
Levante sin papel salida mercancías Tren
Exit Summary Declaration (EXS)
Listas de Carga + Datado mercancía
Consulta datado partidas anterior a la carga
Manifiesto de Carga .
Entréguese/Admítase de Contenedores
Pre-avisos de entrada Puerto/Terminales
Trazabilidad Contenedores
Peso verificado
Reserva de transporte marítimo-booking

Importación

- Entry Summary Declaration (ENS) => [Consignatarios/Operadores](#)
- Presentación Declaración Sumaria de Deposito Temporal (DSDT) => [Consignatarios](#)
- Contraste datos sumaria partida para preparar documentación datado => [Agentes de Aduana](#)
- ❑ Cruce de datos a la presentación de la DSDT con los datos de datado de las partidas de la DSDT => [Operador Marítimo/Terminal](#)
- Coordinación del posicionamiento de equipamientos para su inspección en el Puesto de Control fronterizo, CIRA y escáner => [Agentes de Aduana](#)
- Levante Sin Papel de Tren (Salida Tren)=> [Terminal/Operador/RF](#)

Exportación

- Levante Sin Papel de exportación (Lista de carga) => [Consignatarios/RF](#)
- Trazabilidad de contenedores=> [Consignatario/Agente de Aduana](#)
- ❑ Consulta estado datados antes de la carga => [Operador marítimo, Terminal](#)
- Exit Summary Declaration (EXS) => [Consignatarios](#)
- Manifiesto de carga => [Consignatarios](#)

Importacion

Entry Summary Declaration (ENS) + Declaración Sumaria Deposto Temporal (DSDT)

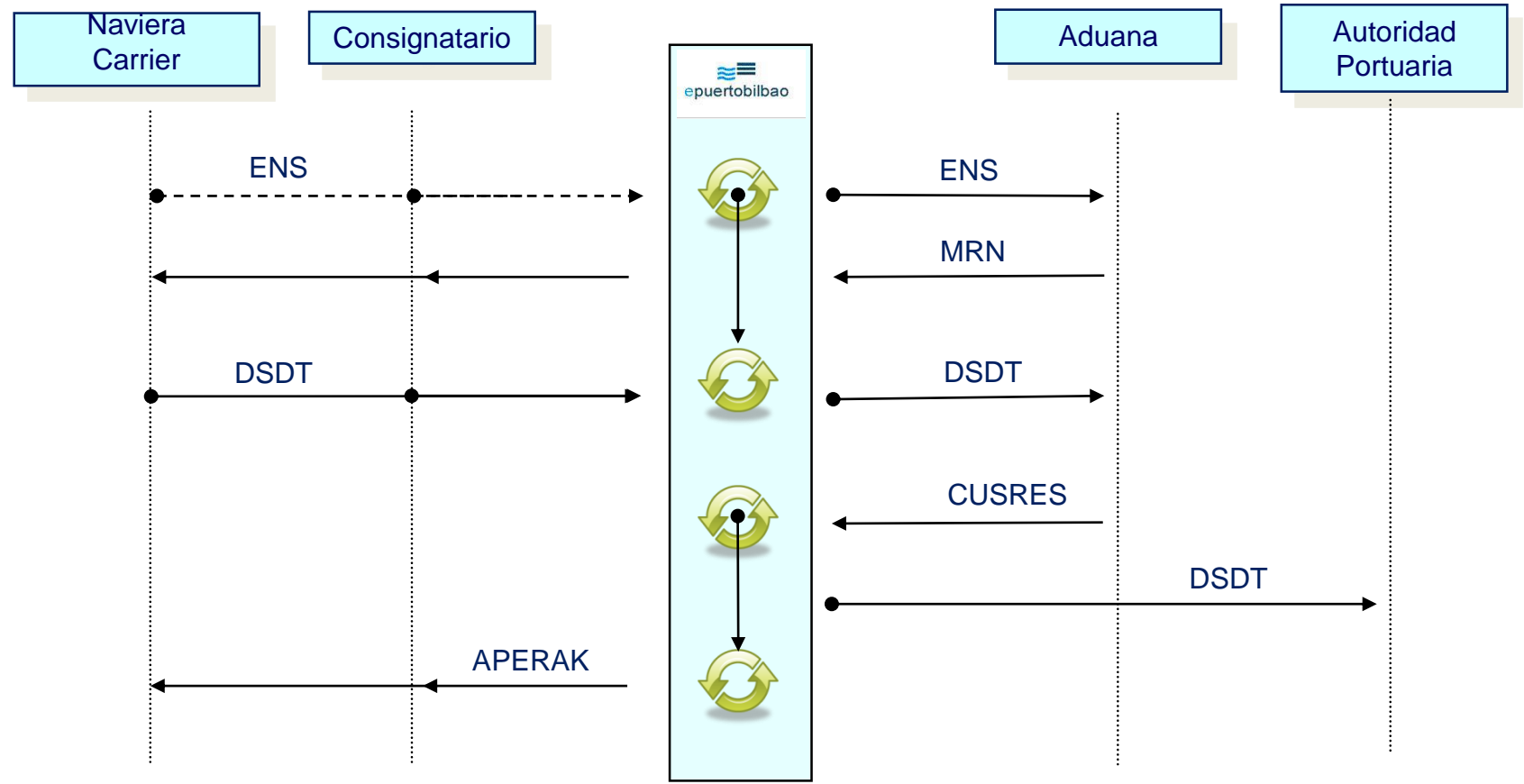

Contraste datos sumaria partida para preparar documentación datado

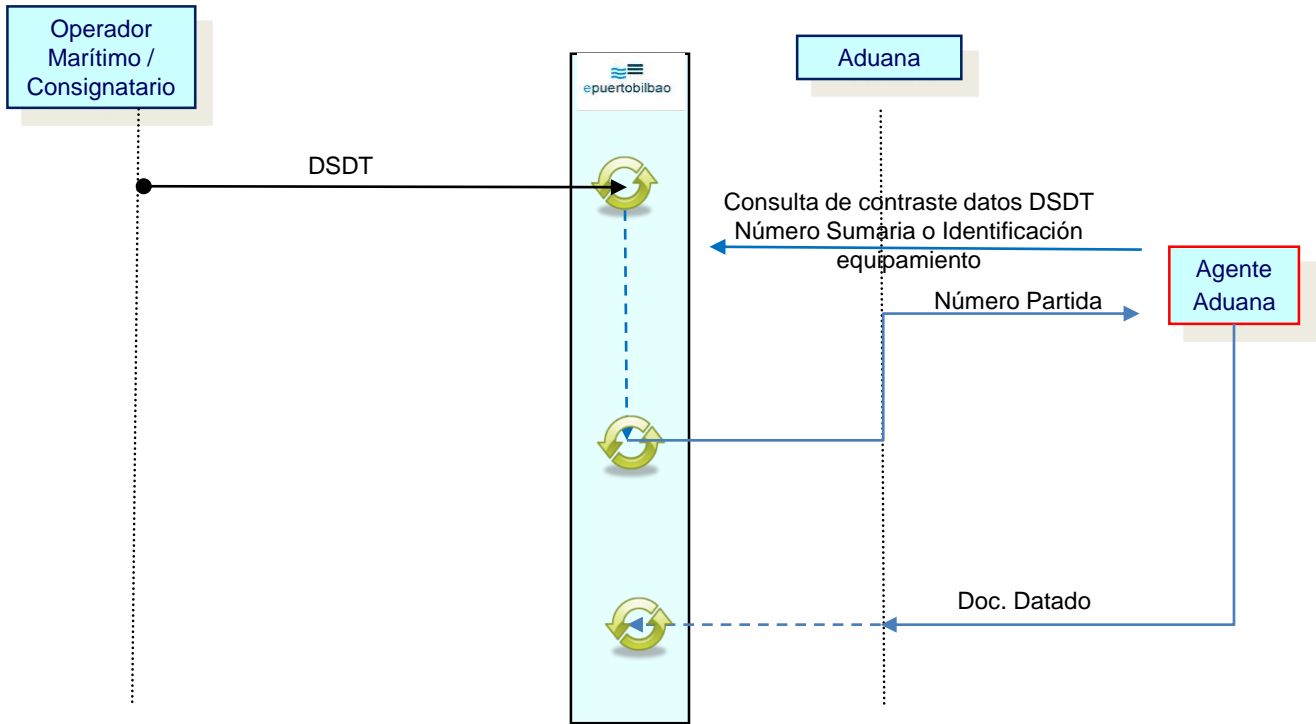

Contraste datos sumaria partida para preparar documentación datado

Salir Buzón Enviar Mensaje Guías de Usuario Guías Técnicas

CONSULTA INFORMACION DE CONTRASTE POR EQUIPAMIENTO

Seleccione criterios de búsqueda

Nº Contenedor:

Buscar Limpiar

Sumaria	IMO/Buque	Nº Contenedor	Consignatario	Partidas
48110502324	9277383/TINA	MEDU 241576-0	MSC	10003

CONSULTA INFORMACION DE CONTRASTE POR Nº SUMARIA: DETALLE

Cerrar ✕

DATOS GENERALES

Sumaria: **48110502324** ETA/F. Real Llegada: 20/11/2020 05:30

IMO/Buque: 9277383 TINA Bandera: NL - HOLANDA - PAISES BAJOS

Activada: Sí Fecha Activación: 20/11/2020 05:33

DATOS PARTIDAS

Partida	Nº B/L	Muelle	Origen/Transbordo	ONU	Clase	Bultos	Declarados		Disponibles	
							Peso	Bultos	Peso	Bultos
1	WECC20LPBIO0616	SAN401	LAS PALMAS (PUERTODE		Fardo	18	20000	0	0	
2	WECC20LPBIO0619	SAN401	LAS PALMAS (PUERTODE		Fardo	99	6886	0	0	
3	WECC2082BIO1103	SAN401	CASABLANCA		Fardo	24	24160	24	24160	
4	WECC2082BIO1104	SAN401	CASABLANCA		Fardo	28	27200	28	27200	
5	WECC2082BIO1104	SAN401	CASABLANCA		Fardo	28	27380	28	27380	
10001	MEDUDN327918	SAN401	LAS PALMAS		Bolsa	54	54162	54	54162	
10002	MEDUDN334401	SAN401	LAS PALMAS		Caja (=case=)	14	61937	14	61937	
10003	MEDUDN341307	SAN401	LAS PALMAS		Caja (=case=)	11	38218	11	38218	
10004	MEDUIT166457	SAN401	LAS PALMAS		Fardo	37	26108	0	0	
10005	MEDUJ1426157	SAN401	LAS PALMAS		Sin envasar o sin empaquetar	17	458990	0	0	
10006	MEDUSA176255	SAN401	LAS PALMAS		Fardo	1	26910	0	0	
10007	MEDUST336089	SAN401	LAS PALMAS		Caja (=box=)	24	18960	0	0	
10008	MEDUST350031	SAN401	LAS PALMAS		Fardo	60	57780	60	57780	
10009	MEDUST352201	SAN401	LAS PALMAS		Bolsa	20	20035	20	20035	
10010	PERT00005926	SAN401	DURBAN		Cubeta	23	6192	23	6192	

Cruce de datos a la presentación de la Declaración Sumaria de Depósito Temporal (DSDT) con los datos de datado de las partidas de la DSDT

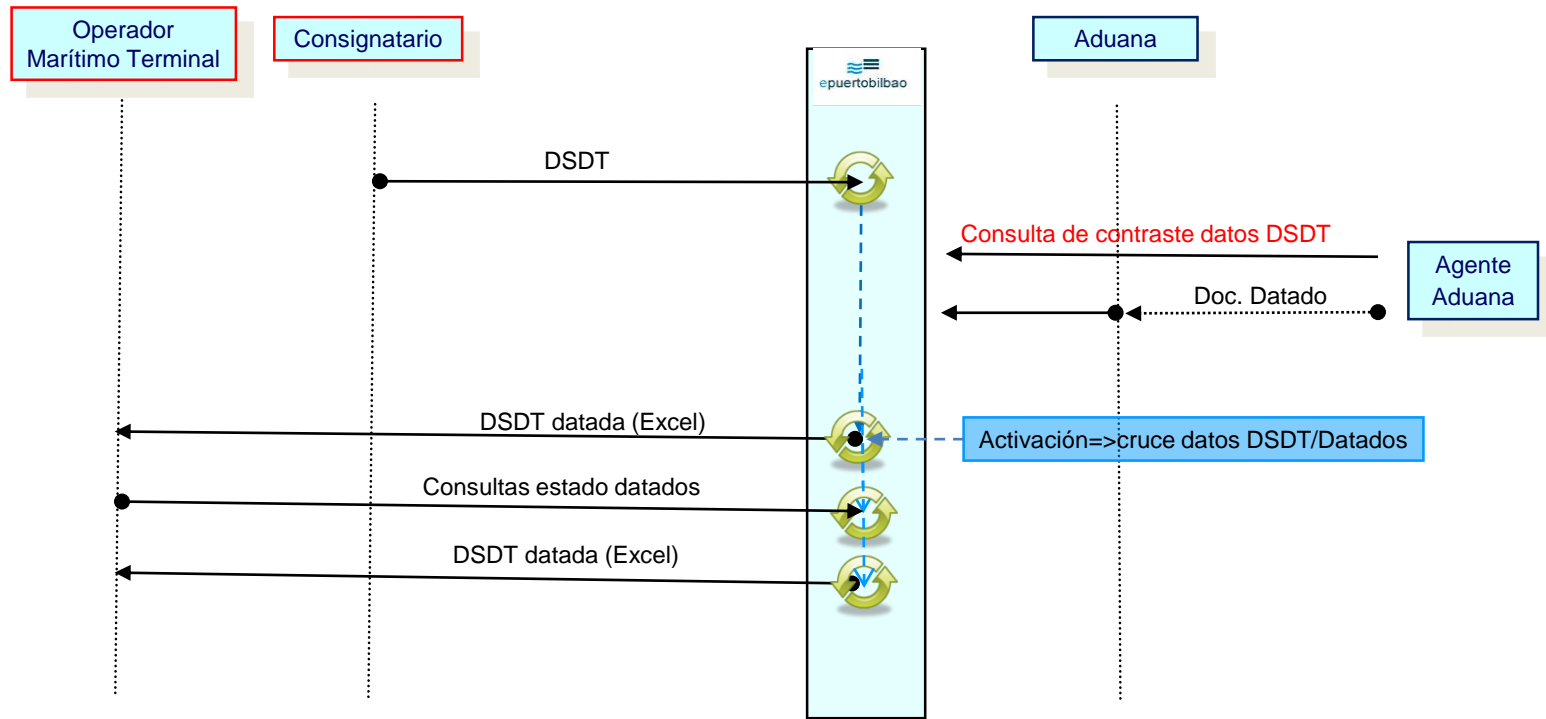

Coordinación posicionamiento equipamientos para su inspección

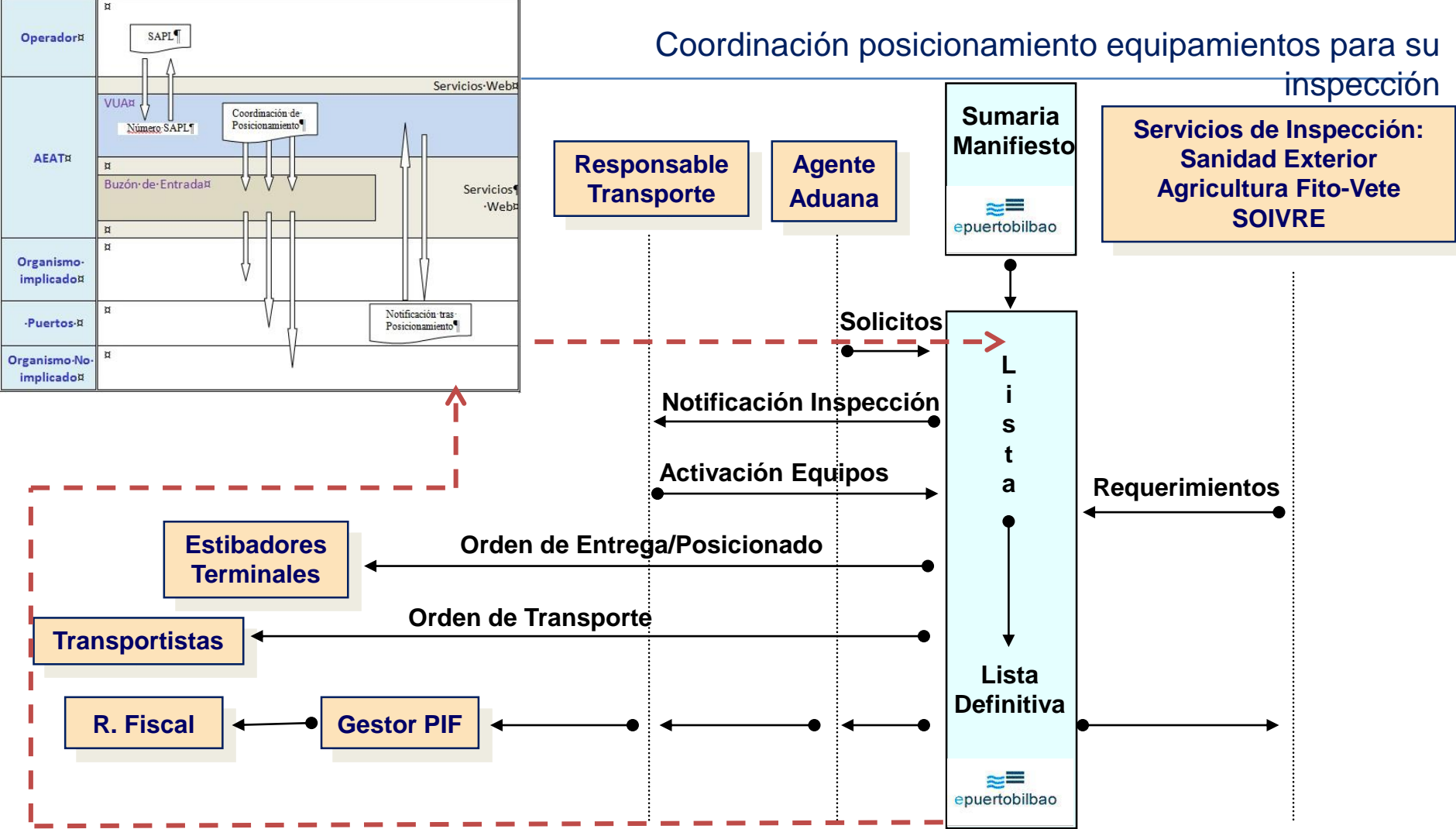

Detalle Pie de Tren



Datos Generales

Identificador de Tren	Vía - Dirección	Estado	Estibador
042720108	RAIL2 - Salida	Pendiente	B95095709 - NOATUM
Fecha Carga	ETD	Fecha Visto Bueno RF	Fecha Salida
27/04/2020 15:00	27/04/2020 20:00		

Detalle



Estado	Número de Vagón	Posición	Matrícula	ISO	Escala	Comentarios	Ultima Comprobación
●	VAGON9221100	1	SEGU 535059-3	45G0	48116500032	Mercancía Comunitaria	
●	VAGON9779300	1	ECDS 777500-2	45G0	48116501710	Contenedor Vacío	
●	VAGON9779300	2	ECDS 144530-7	0000	48116501710	Contenedor Pendiente de Inspección	
●	VAGON9566600	1	ECDS 499334-7	45G0	48116501710	Exportaciones que no se dan	
●	VAGON1130310	1	PVDU 104004-0	45G0	48116500032	Mercancía Comunitaria	



SW para las empresas ferroviarias accedan a las listas

GET

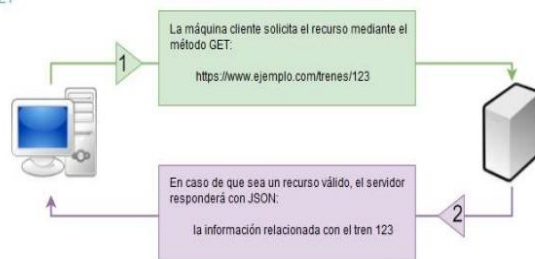



Exportación

Levante Sin Papel de exportación (Lista de carga)

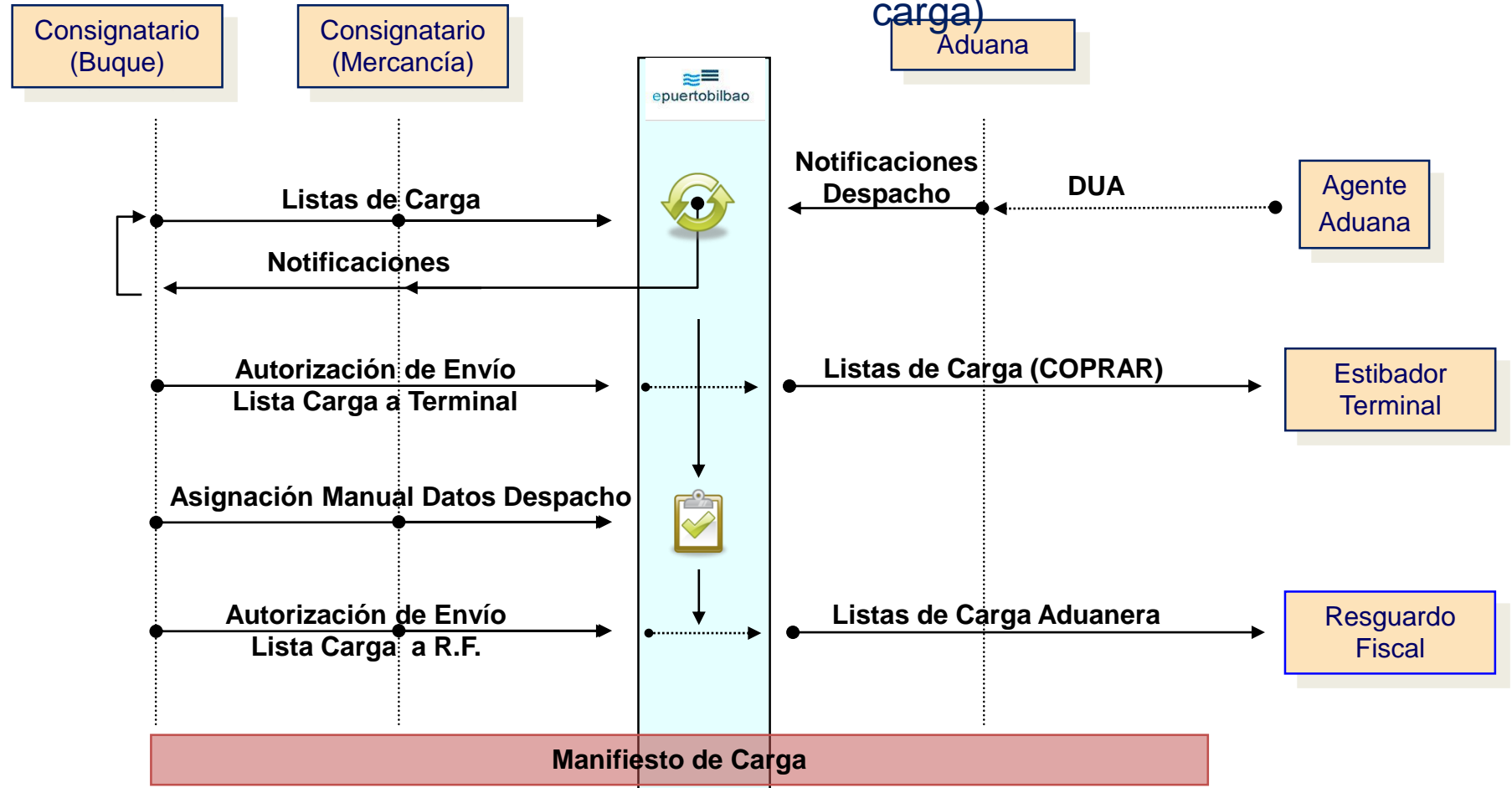

Levante Sin Papel de exportación (Lista de carga)

epuertobilbao

Salir Búsqueda Enviar Mensaje Guías de Usuario Guías Técnicas REGUARDO FISCAL

CONSULTA LISTAS CARGA PARA EL RESGUARDO FISCAL

seleccione criterios de búsqueda

Nº Escala: IMO/Buque: Terminal: Consignatario:

ETA/F. Real Entrada: 13/10/2020 hh:mm ETO/F. Real Salida: hh:mm

Nº Escala	Buque	Terminal	Consignatario
40110502149	LADY ADELE	BERGE MARITIMA BILBAO S.L	AGCIA. MTHA. ARTIACH ZUAZAGA S.L.
40110502148	ARKLOW FANE	BERGE MARITIMA BILBAO S.L	AGCIA. MTHA. ARTIACH ZUAZAGA S.L.
40110502135	LLA	SERV. LOGISTICOS PORTUARIOS	SERV. LOGISTICOS PORTUARIOS
40110502125	ARKLOW FAITH	BERGE MARITIMA BILBAO S.L	BERGE MARITIMA BILBAO S.L
40110502122	SICHEM LILY	INEOS SULPHUR CHEMICALS (BEFESA)	CONSULMAR SHIPS AGENCY, S.L.
40110502120	LADY ARIETTE	CONSIGNACIONES TORO Y BETOLAZA	CONSIGNACIONES TORO Y BETOLAZA
40110502117	BBC LONDON	CONSIGNACIONES TORO Y BETOLAZA	CONSIGNACIONES TORO Y BETOLAZA
40110502109	ALESIA	SERV. LOGISTICOS PORTUARIOS	SERV. LOGISTICOS PORTUARIOS
40110502108	FINNEKY	CONSIGNACIONES TORO Y BETOLAZA	CONSIGNACIONES TORO Y BETOLAZA
40110502103	ARKLOW VALOUR	BERGE MARITIMA BILBAO S.L	AGCIA. MTHA. ARTIACH ZUAZAGA S.L.



epuertobilbao

CONSULTA LISTAS CARGA PARA EL RESGUARDO FISCAL: DETALLE

Datos Cabecera Contenedores/Partidas Resumen Lista

HELSINKI (HELSINGFORS)	Gener		STAINLESS STEEL BARS	-	ZC
HELSINKI (HELSINGFORS)	Gener		STEEL BARS	-	ZC
HELSINKI (HELSINGFORS)	Gener		MACHINERY	-	ZC
HELSINKI (HELSINGFORS)	Gener		MAQUINAS (PARTES), HELICES	-	ZC
HELSINKI (HELSINGFORS)	Gener		MACHINERY	-	ZC
HELSINKI (HELSINGFORS)	Gener		MACHINERY	-	ZC
HELSINKI (HELSINGFORS)	Gener		WINE	-	ZC
HELSINKI (HELSINGFORS)	Conte	FLCU 459152-5	TYRES	-	ZC
HELSINKI (HELSINGFORS)	Conte	VODU 933427-4	POLYGLYCOL EP 436E NO ADR	-	ZC
SAN PETERSBURGO (LENINGRADO)	Conte	GESU 517580-8	MACHINERY	10227	Z1
SAN PETERSBURGO (LENINGRADO)	Conte	GLDU 720188-3	MACHINERY	10612	Z1
SAN PETERSBURGO (LENINGRADO)	Gener		IVECOS	138908	Z1

Tipo	Número Documento	Aranc.	Mercancía	F. Emisión	Peso Desp.	Bultos Desp.	Embarque
DUE	20ES00481110605947	39269097	PLASTICO(LAS DEMAS MANUFACT.)	15/10/2020	20	1	Total
DUE	20ES00481110605947	73181595	TORNILLOS Y TUERCAS, DE HIERRO	15/10/2020	1	0	Total
DUE	20ES00481110605947	73181595	TORNILLOS Y TUERCAS, DE HIERRO	15/10/2020	14	0	Total
DUE	20ES00481110605947	73181595	TORNILLOS Y TUERCAS, DE HIERRO	15/10/2020	1189	1	Total
DUE	20ES00481110605947	73181699	TORNILLOS Y TUERCAS, DE HIERRO	15/10/2020	2453	4	Total
DUE	20ES00481110605947	73182200	TORNILLOS Y TUERCAS, DE HIERRO	15/10/2020	2	0	Total

Administrativas

Instr./Orden Transporte

Entregueses/Admitases

Consulta Entréguess

Consulta Admitases

Traza. Entrég./Admit.

E/A pendientes respuesta

Trazabilidad CODECO

Trazabilidad Conten.

Gestión de Preavisos

Gestión LC Terminal

Gestión LC Resg. Fiscal

Gestión LD

Gestión LC

VGM

TRAZABILIDAD CONTENEDORES

Seleccione criterios de búsqueda

Nº Contenedor: Tipo Movimiento:

F. Desde: hh:mm F. Hasta: hh:mm

Nº Contenedor	Tipo Mov.	Transp. Ant/Post	F. E/S Puerto	F. E/S Terminal	F. Carga/Descarga
CNEU 497091-2	Exportación	Rodado		20/11/2020 12:54	10/12/2020 16:43

Incorporar respuesta Aduana para permitir lanzar despachos

Consulta estado datos mercancía antes de la carga a buque

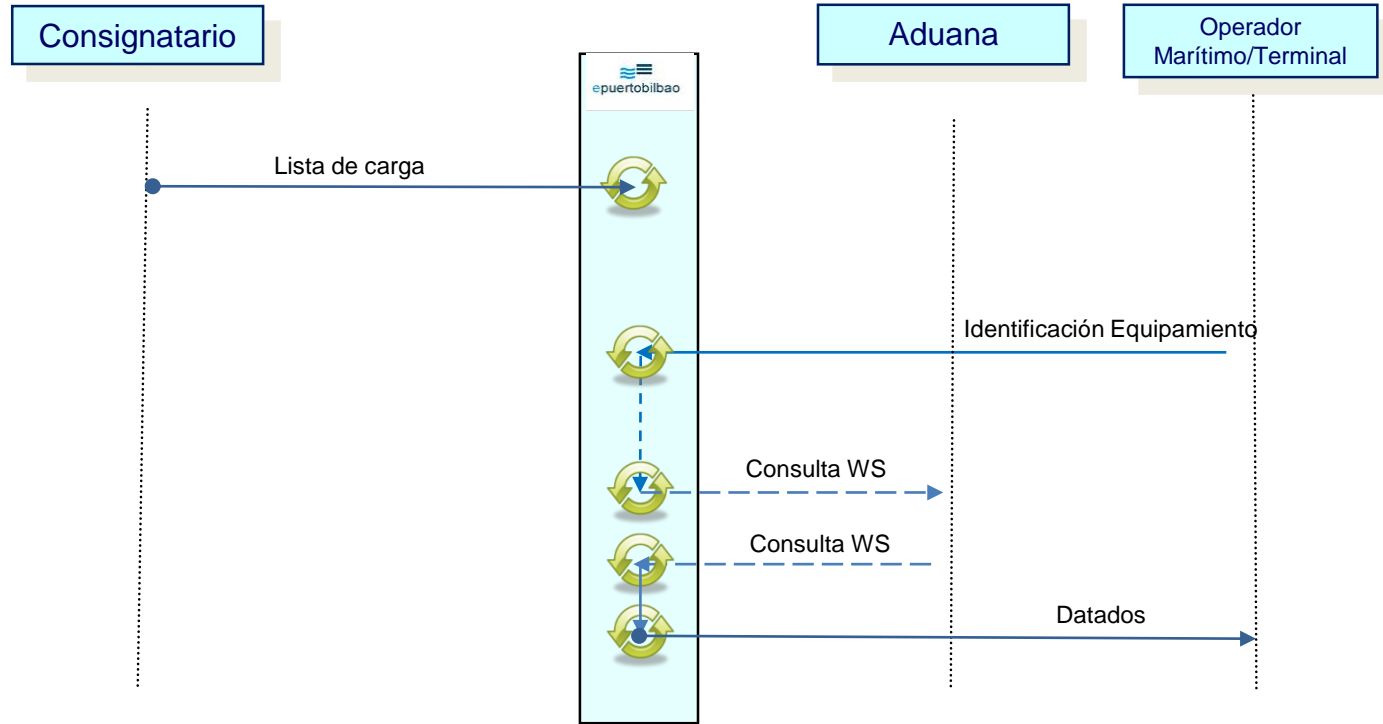

Exit Summary Declaration (EXS) + Manifiesto de Carga

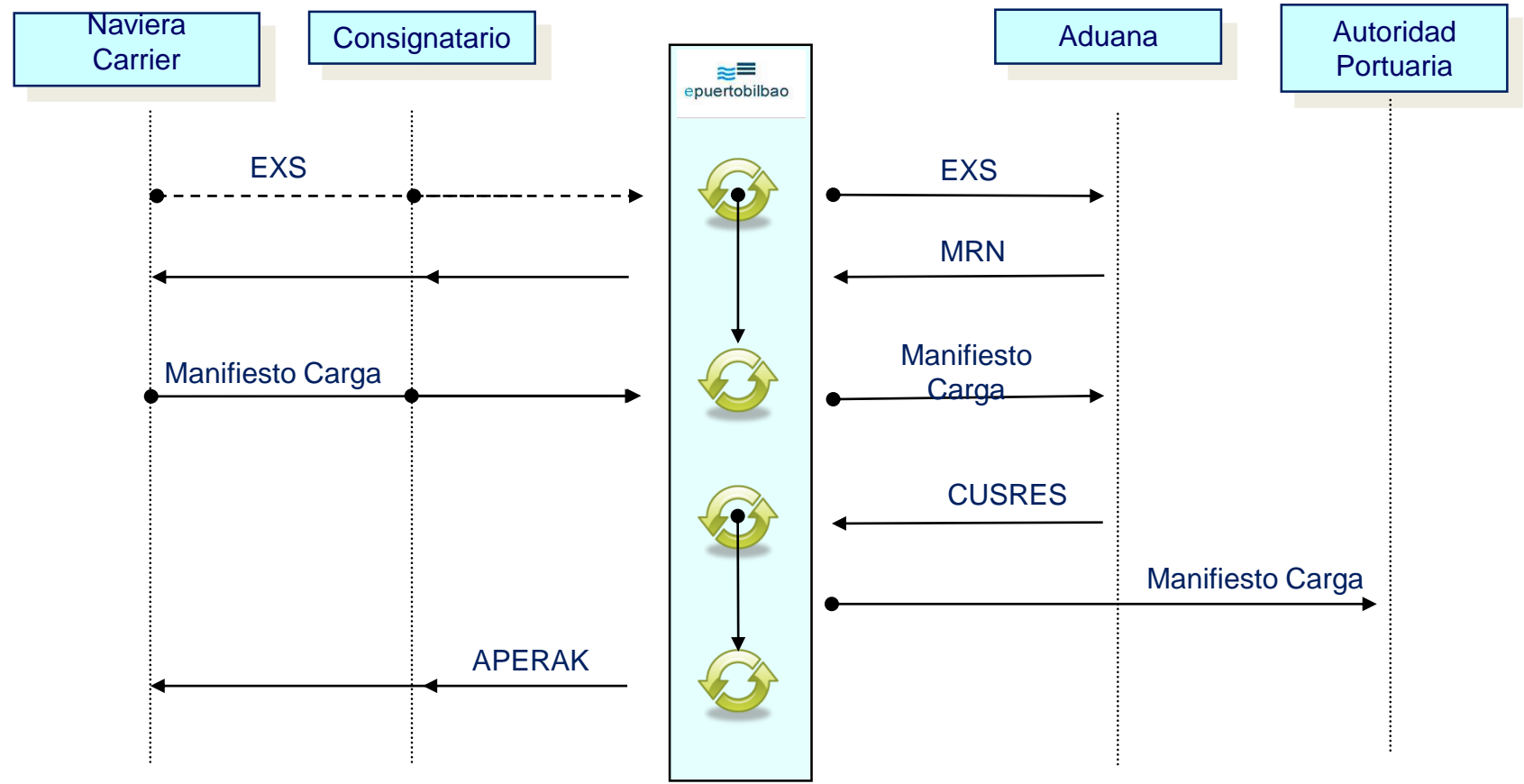

Eskerrik Asko

Txaber Goiri
tgoiri@bilbaoport.eus

